ELIKADURA
ALIMENTACIÓN

HUTSEKO POLTSA
BOLSA DE VACÍO

Ingurumen-jasangarritasunari dagokionez gaur egun merkatuko beharrekin bat datozen filmen belaunaldi berria.
Barrera altuko babesdun poltsak eta filmak (EVOH) elikagaientzat, birziklagarriak eta pisu txikiagokoak.

Nueva generación de films alineados con las actuales necesidades en sostenibilidad ambiental del mercado. Bolsas y films para alimentación con protección de alta barrera (EVOH), reciclables y con peso reducido.

AITORTZAK
RECONOCIMIENTOS

ENPRESA
LA EMPRESA

merkapack PACKAGING

www.merkapack.com

INGURUMEN-HOBEKUNTZAK
MEJORAS AMBIENTALES

%85etik gorako birziklagarritasunaren ziurtagiria.

Birziklatze kimikoa ahalbidetzen du, berriro film berrien ekoizpenean sartuz.

Film tradizionalek baino pisu txikiagoa (%5eko murrizketa), eta, beraz, hondakin gutxiago.

Certificado de reciclabilidad mayor al 85%.

Permite el reciclado químico volviendo a introducirlo en la producción de nuevos films.

Menor peso que los films tradicionales (reducción del 5%) y por lo tanto menor desecho.

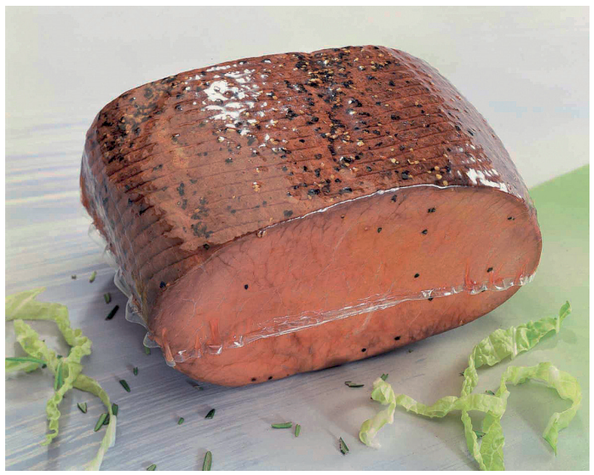

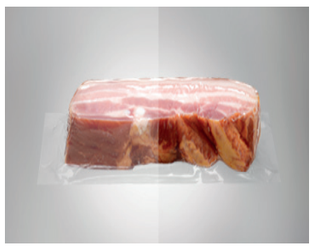

APLIKATUTAKO HOBEKUNTZA-ESTRATEGIAK
ESTRATEGIAS DE MEJORA APLICADAS

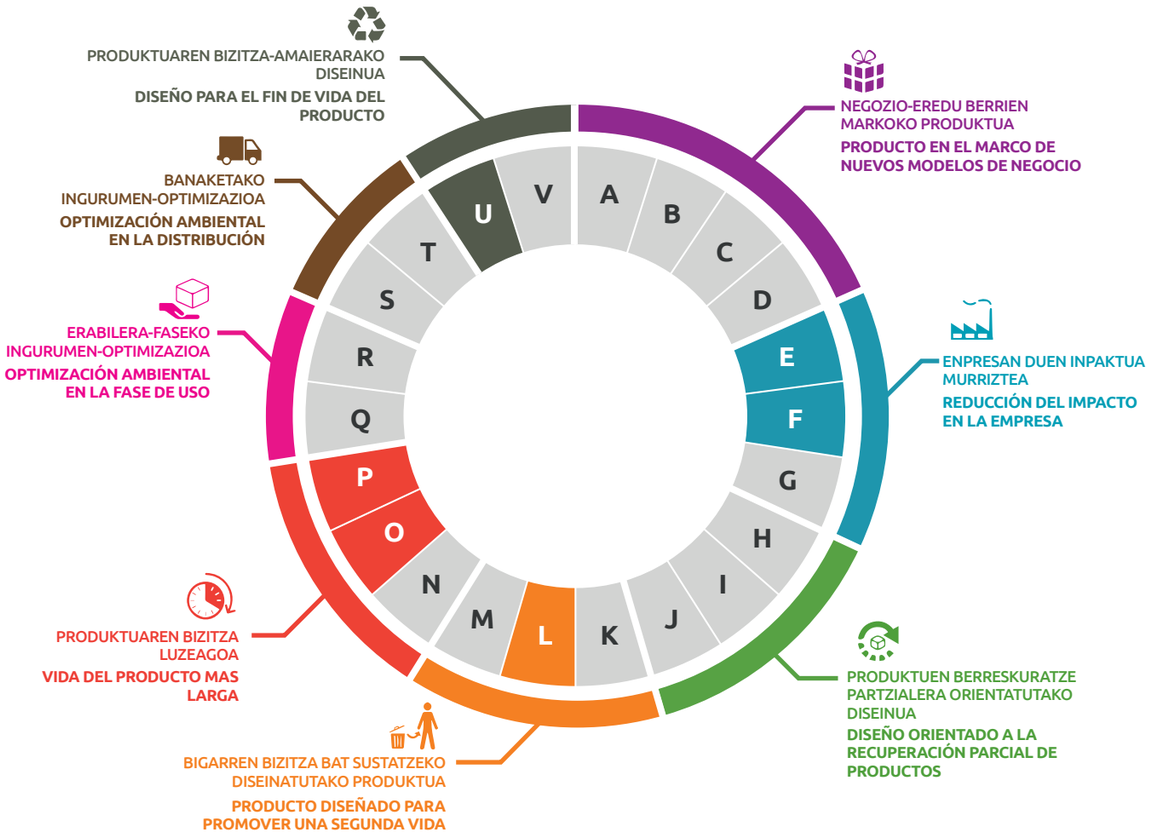

Funtzioen integrazioa produktu bakar batean	A	Integración de funciones en un mismo producto
Serbitizaziora orientatutako produktua	B	Producto orientado a la servitización
Erabilera-sarbidean oinarritutako negozio-ereduko produktua	C	Producto en modelo de negocio basado en acceso al uso
Emaitza-sarbidean oinarritutako negozio-ereduko produktua	D	Producto en modelo de negocio basado en acceso al resultado
Ingurumen-inpaktu txikiko materialak	**E**	**Materiales de bajo impacto ambiental**
Pisu eta/edo bolumen txikia	**F**	**Peso y/o volumen reducido**
Ekoizpen-teknika eraginkorrak erabiltzea	G	Empleo de técnicas de producción eficientes
Piezak berrerabiltzera orientatutako diseinua	H	Diseño orientado a la reutilización de piezas
Pieza eta osagaien estandarizazioa	I	Estandarización de piezas y componentes
Desmuntaketa-erraztasuna	J	Facilidad de desmontaje
Produktu birmanufakturatua	K	Producto remanufacturado
Berregokitzeko gaitasuna	**L**	**Capacidad de reacondicionamiento**
Berrerabiltzera orientatutako diseinua	M	Diseño orientado a la reutilización
Mantentze eta konpongarritasun erraza	N	Fácil mantenimiento y reparabilidad
Iraunkortasun tekniko handiagoa	**O**	**Mayor durabilidad técnica**
Bezeroa leialtzera orientatutako produktua	**P**	**Producto orientado a la fidelización del cliente**
Energia-kontsumo txikia	Q	Bajo consumo energético
Kontsumigarrien murrizketa eta optimizazioa	R	Reducción u optimización de los consumibles
Ontzi eta enbalaje optimizatua	S	Envase y embalaje optimizado
Banaketa-logistika eraginkorreko eredua	T	Modo de logística de distribución eficiente
Erraz birziklatzeko moduko produktua	**U**	**Producto fácilmente reciclable**
Deuseztapen segurua	V	Eliminación segura