ELEKTRIKO - ELEKTRONIKOA
ELÉCTRICO - ELECTRÓNICO

TUNA8 XTREME BUIA
BOYA TUNA8 XTREME

Atuna arrantzatzeko satelite-buia. Xede-espeziera egokitutako hautemate-mailako transduktore ultasonikoa dauka, espezieen bereizketa hobea errazten duena eta ozeanoetan ingurumen-eragin txikiagoa sortzen duena. GPS lokalizazio-sistema dauka. Hartutako informazioa Iridium sateliteen sarearen bidez transmititzen da.

Boya satelitaria para la pesca del atún. Dispone de transductor ultrasónico con rango de detección adaptado a la especie objetivo, facilitando una mejor discriminación de especies y generando un menor impacto ambiental en los océanos. Incorpora sistema de localización GPS. La información captada es trasmitida a través de la red de satélites Iridium.

AITORTZAK
RECONOCIMIENTOS

ISO 14006 ECODISEÑO

ENPRESA
LA EMPRESA

ZUNIBAL
Technology moved by the ocean

www.zunibal.com

INGURUMEN-HOBEKUNTZAK
MEJORAS AMBIENTALES

%16ko hobekuntza globala bizitza-ziklo osoan.

%24ko murrizketa produktuaren pisuan.

%26ko murrizketa produktu kimikoen erabileran.

Mejora global de un 16 % en todo el ciclo de vida.

Reducción de un 24% en peso del producto.

Reducción de un 26% en el uso de productos químicos.

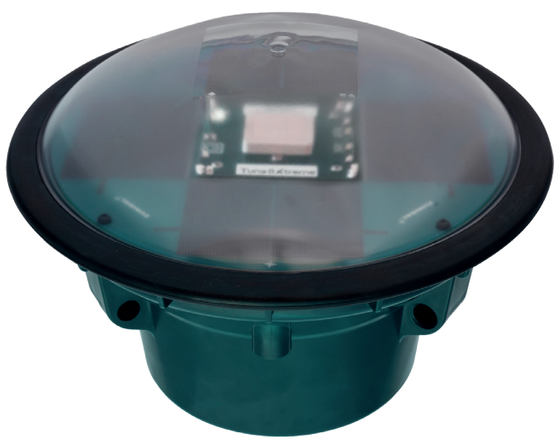

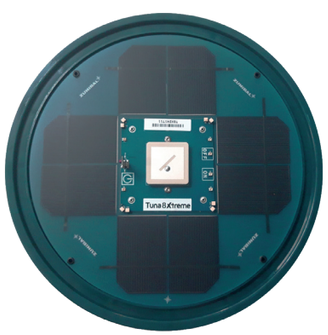

APLIKATUTAKO HOBEKUNTZA-ESTRATEGIAK
ESTRATEGIAS DE MEJORA APLICADAS

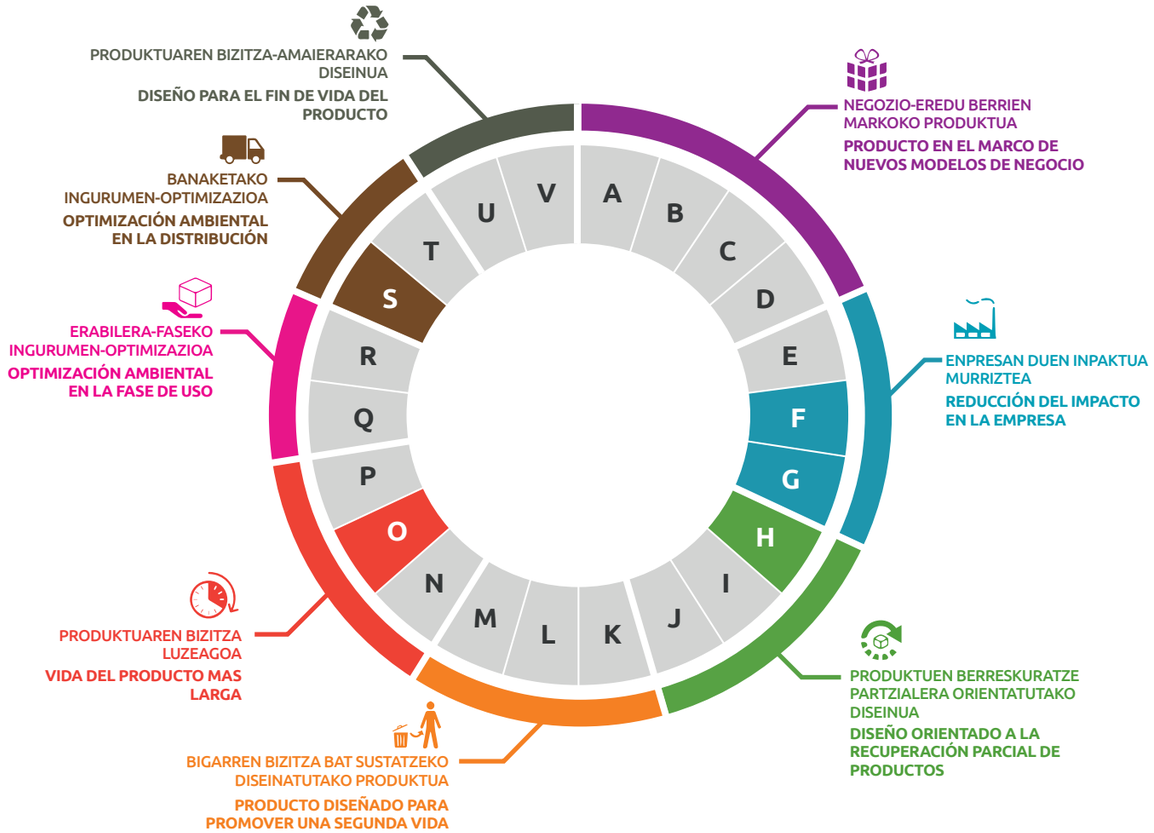

Funtzioen integrazioa produktu bakar batean	A	Integración de funciones en un mismo producto
Serbitizaziora orientatutako produktua	B	Producto orientado a la servitización
Erabilera-sarbidean oinarritutako negozio-ereduko produktua	C	Producto en modelo de negocio basado en acceso al uso
Emaitza-sarbidean oinarritutako negozio-ereduko produktua	D	Producto en modelo de negocio basado en acceso al resultado
Ingurumen-inpaktu txikiko materialak	E	Materiales de bajo impacto ambiental
Pisu eta/edo bolumen txikia	**F**	**Peso y/o volumen reducido**
Ekoizpen-teknika eraginkorrak erabiltzea	**G**	**Empleo de técnicas de producción eficientes**
Piezak berrerabiltzera orientatutako diseinua	**H**	**Diseño orientado a la reutilización de piezas**
Pieza eta osagaien estandarizazioa	I	Estandarización de piezas y componentes
Desmuntaketa-erraztasuna	J	Facilidad de desmontaje
Produktu birmanufakturatua	K	Producto remanufacturado
Berregokitzeko gaitasuna	L	Capacidad de reacondicionamiento
Berrerabiltzera orientatutako diseinua	M	Diseño orientado a la reutilización
Mantentze eta konpongarritasun erraza	N	Fácil mantenimiento y reparabilidad
Iraunkortasun tekniko handiagoa	**O**	**Mayor durabilidad técnica**
Bezeroa leialtzera orientatutako produktua	P	Producto orientado a la fidelización del cliente
Energia-kontsumo txikia	Q	Bajo consumo energético
Kontsumigarrien murrizketa eta optimizazioa	R	Reducción u optimización de los consumibles
Ontzi eta enbalaje optimizatua	**S**	**Envase y embalaje optimizado**
Banaketa-logistika eraginkorreko eredua	T	Modo de logística de distribución eficiente
Erraz birziklatzeko moduko produktua	U	Producto fácilmente reciclable
Deuseztapen segurua	V	Eliminación segura