PROZESU INORGANIKOA
PROCESO INORGÁNICO

Prozesu inorganikoa galdaketan hareazko ardatzak gogortzeko erabiltzen da. Prozesu hau berezia da tradizionalki erabilitako beste prozesu batzuk baino ekologikoagoa delako.

El proceso inorgánico se emplea para el endurecimiento de los machos de arena en la Fundición. Este proceso tiene la particularidad de ser más ecológico que los otros procesos empleados tradicionalmente.

AITORTZAK
RECONOCIMIENTOS

ENPRESA
LA EMPRESA

Loramendi

www.loramendi.com

INGURUMEN-HOBEKUNTZAK
MEJORAS AMBIENTALES

Ingurumen-eraginaren %15eko murrizketa.

CO2 baliokidearen %15eko murrizketa makinaren produkzio-fasean.

CO2 baliokidearen %15eko murrizketa garraio-fasean eta enbalajean.

Reducción impacto ambiental de un 15 % en impacto medioambiental.

Reducción del CO_2 equivalente en un 15% en la fase de producción de la máquina.

Reducción del CO_2 equivalente en un 15% en la fase de transporte y embalaje.

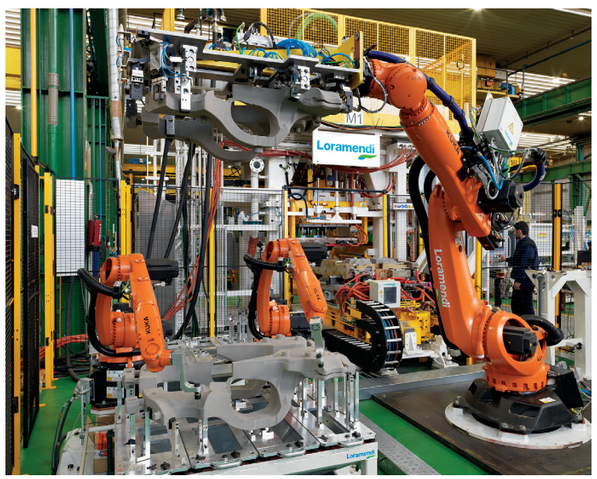

APLIKATUTAKO HOBEKUNTZA-ESTRATEGIAK
ESTRATEGIAS DE MEJORA APLICADAS

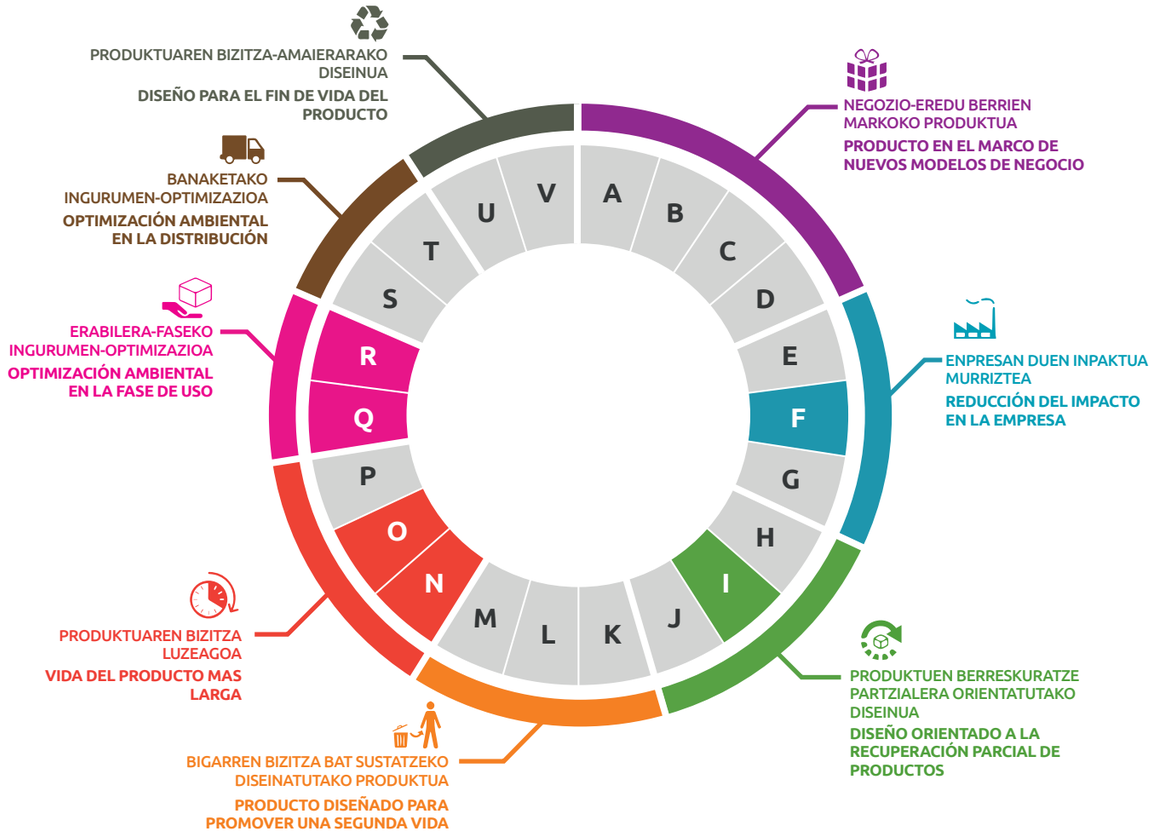

Funtzioen integrazioa produktu bakar batean	A	Integración de funciones en un mismo producto
Serbitizaziora orientatutako produktua	B	Producto orientado a la servitización
Erabilera-sarbidean oinarritutako negozio-ereduko produktua	C	Producto en modelo de negocio basado en acceso al uso
Emaitza-sarbidean oinarritutako negozio-ereduko produktua	D	Producto en modelo de negocio basado en acceso al resultado
Ingurumen-inpaktu txikiko materialak	E	Materiales de bajo impacto ambiental
Pisu eta/edo bolumen txikia	**F**	**Peso y/o volumen reducido**
Ekoizpen-teknika eraginkorrak erabiltzea	G	Empleo de técnicas de producción eficientes
Piezak berrerabiltzera orientatutako diseinua	H	Diseño orientado a la reutilización de piezas
Pieza eta osagaien estandarizazioa	**I**	**Estandarización de piezas y componentes**
Desmuntaketa-erraztasuna	J	Facilidad de desmontaje
Produktu birmanufakturatua	K	Producto remanufacturado
Berregokitzeko gaitasuna	L	Capacidad de reacondicionamiento
Berrerabiltzera orientatutako diseinua	M	Diseño orientado a la reutilización
Mantentze eta konpongarritasun erraza	**N**	**Fácil mantenimiento y reparabilidad**
Iraunkortasun tekniko handiagoa	**O**	**Mayor durabilidad técnica**
Bezeroa leialtzera orientatutako produktua	P	Producto orientado a la fidelización del cliente
Energia-kontsumo txikia	**Q**	**Bajo consumo energético**
Kontsumigarrien murrizketa eta optimizazioa	**R**	**Reducción u optimización de los consumibles**
Ontzi eta enbalaje optimizatua	S	Envase y embalaje optimizado
Banaketa-logistika eraginkorreko eredua	T	Modo de logística de distribución eficiente
Erraz birziklatzeko moduko produktua	U	Producto fácilmente reciclable
Deuseztapen segurua	V	Eliminación segura